







TOTAL DE AÇO		
TIPO	MASSA (kg)	MASSA[kg] + 10%
CA-50	1104,57	1216
CA-60	285,82	315

- ORDEN DE ARMAÇÃO:
- |                                 |   |
|---------------------------------|---|
| 1. Armadura positiva principal  |  Nível da laje |
| 2. Armadura positiva secundária |  -20,00cm      |
| 3. Armadura negativa secundária |  Nível da laje |
| 4. Armadura negativa principal  |  -40,00cm      |

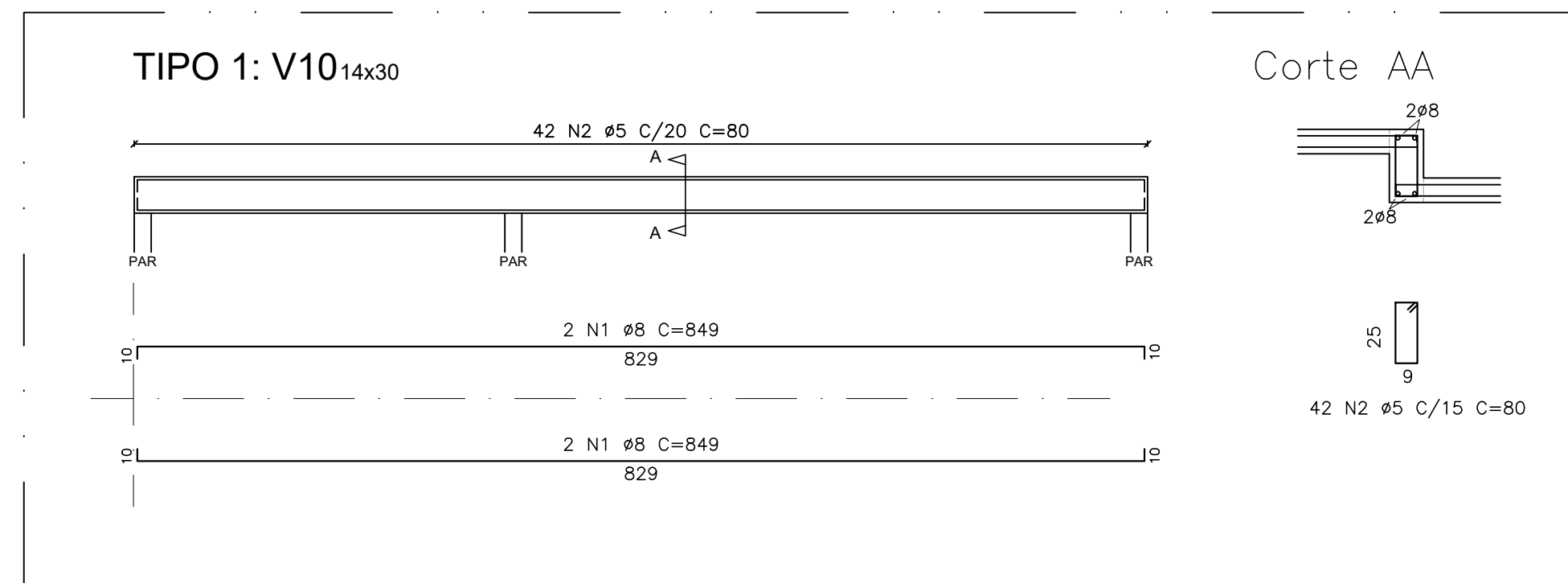

PROPOSTA

NCA

CONSTRUTORA E INCORPORADORA

SEM RESERVAÇÃO

PROJETO ESTRUTURAL - LAJES E VIGAS

UH04 - BLOCO DE 12 APARTAMENTOS C/ SUÍTE (PNE) - ESCALONADO 20m

LAJUE DE PAVIMENTO

Nº DA FOLHA	REVISÃO	DATA	ESCALA
06/13	02	OUTUBRO/2022	1 : 50
<p>VIA Construtora: UGR - ME</p>			
<p>LOCALIZAÇÃO:</p> <p>Av. B - S/N - Fazenda Nossa Senhora do Carmo - Distrito (C) -</p> <p>Bairro Antares Serra</p> <p>VITÓRIA DA CONQUISTA-BA</p>			
RESPONSÁVEL TÉCNICO	PEDRO RIBEIRO DE SOUZA ARAÚJO CPF: 045.074.910-74		
REVISÃO	EMISSÃO FINAL	DATA	DESENHO
01	02	09/10/2022	LUCZ BRANAL
02	*MATERIAIS E PREÇOS EM LÍQUIDAÇÃO E/OU EM DEPENDÊNCIA DE OUTROS PROJETOS		
<p>DECRETO-EST-1 LAJUEUH04-PE-002</p>			